# Taiwan Kemekaran

Pelancongan Bunga

Bunga · Menikmati Warna Alam

## Bunga - Menikmati Warna Alam

Dari dalam tanah, bunga sawi kecil mula tumbuh, menutupi seluruh permukaan bumi. Apabila musim bunga tiba, keanggunan bunga calla lily yang lembut membuat orang jatuh hati. Ketika bulan penuh pada pertengahan musim luruh, keluarga berkumpul, dan udara dipenuhi dengan haruman bunga osmanthus yang gugur seperti hujan. Terletak di kawasan subtropika, Taiwan mempersembahkan kekuatan kehidupan semula jadi yang subur melalui warna-warni dan keharuman bunga. Lawatilah taman bunga dan ladang di kawasan desa dan bandar, untuk menikmati pemandangan bunga unik yang dilukis musim demi musim di Taiwan.

Dengan teknologi pertanian yang cemerlang serta kepelbagaian bentuk muka bumi dan iklim, Taiwan bukan sahaja kaya dengan bunga asli, malah berjaya memperkenalkan pelbagai bunga dari negara beriklim sederhana hingga tropika — menjadikan keindahan bunga sentiasa mekar sepanjang tahun.

Setiap bulan Mac, musim bunga dimulakan dengan persaingan mekar antara azalea dan sakura di Gunung Yangming di utara, manakala di selatan, pokok kapuk dan tabebuia kuning berkembang megah di Chiayi dan Tainan. Pada masa yang sama, Pameran Orkid Antarabangsa yang terkenal turut berlangsung. Bulan April menyaksikan keindahan romantis bunga wisteria, bunga calla lily di Gunung Yangming yang menegakkan kepala, dan bunga bakung liar menyambut musim bunga di Pulau Guishan. Bulan Mei, kawasan Taoyuan, Hsinchu dan Miaoli diselimuti "salji" bunga tung, menjadikan alam penuh suasana puitis. Bulan Jun, bunga golden shower menurunkan "hujan emas", manakala bunga teratai dan hydrangea yang anggun menyambut pengunjung. Julai, bunga matahari menyambut musim panas, dan bunga trumpet merah jambu berkembang memenuhi laluan taman. Ogos, bunga daylily mewarnai Lembah Huatung dengan warna emas, dan kecantikannya berlanjutan hingga September. Bulan Oktober yang cerah dan segar menyaksikan bunga lalang mekar di Laluan Purba Caoling. November, daun pokok bald cypress berubah warna di seluruh negara, dan tempat-tempat rahsia dipenuhi pelawat. Dari Disember hingga Februari tahun berikutnya, bunga penutup tanah seperti sawi, cosmos dan bunga matahari berkembang subur, menghangatkan musim sejuk. Kawasan seperti Xinshe di Taichung dan Lembah Huatung diliputi lautan bunga.

Di Taiwan, setiap musim mempunyai warna bunga yang tersendiri, menjadikannya destinasi indah sepanjang tahun.

**PERSATUAN PEMBANGUNAN AGRO-PELANCONGAN TAIWAN**

Telefon：+886-3-9381269 Faks：+886-3-9382610

Alamat：3F, No.2, Ln. 23, Yangming 2nd Rd., Yilan City,
Yilan County 26057, Taiwan

Laman Web Rasmi：www.taiwanfarm.org.tw 2025.04 Iklan

Badan Penyelaras：Jabatan Pembangunan Luar Bandar dan Pemuliharaan Tanah, Kementerian Pertanian

Ikuti, Langgan dan Follow kami!

GoGo Taiwan Farm 出發趣台灣｜農場 — Laman Web Rasmi GoGo-Taiwan Farm

農遊超市 Farmtour Market — Laman Web Rasmi Pasar Agro-Pelancongan

YouTube — Youtube Saluran GoGo-Taiwan Farm

facebook — Taiwan Leisure Farms Development Association

Laman Web Rasmi Taiwan Leisure Farms Development Association

Laman Web Pensijilan Tapak Pelancongan Agro Khas

### Taoyuan

- Taman Orkid Jin Xing
- Ladang Rekreasi Rumah Tradisional Keluarga Lin
- Ladang Rekreasi Taman Teratai
- Taman Pertanian Rekreasi Teratai Guanyin
- Ladang Rekreasi Herba Futian
- Ladang Xiangyang
- Kawasan Pertanian Rekreasi Dabeikeng
- Kawasan Pertanian Rekreasi Da Gu Shan
- Taman Liar Herba
- Ladang Lautan Bunga Daxi
- Kawasan Pertanian Rekreasi Yue Mei
- Ladang Chinglin

### Lu Xiao-ba Buka Diari Mencari Bunga

Flower Vlog

- Taman Orkid Hemei
- Restoran Teratai Datian
- Kediaman Jiaobanshan
- Ladang En'ai
- Taman Peringatan Dahu Gunung Gui
- Taman Monet
- Taman Kreatif He Kiln
- Taman Bunga Lili Bai Qian Ceng Tie Pao
- Ladang Bunga Hujan Emas
- Percutian Bukit Prado
- Ladang Mesra Alam Keluarga Lan
- Taman Mawar Xin Xin
- Lembah Mawar

### Taipei

- Ladang Rekreasi Hutan Bunga Aprikot
- Kawasan Pertanian Rekreasi Maokong
- Ladang Keladi Air Cai Fu
- Taman Keladi Air Hua Gu
- Kebun Rekreasi Ming Yang Pu
- Kawasan Pertanian Rekreasi Bai ShiHu
- Ladang Ekologi Bunga Berteras Besar
- Kebun Bunga dan Pokok
- Ladang Bunga Haruman Keluarga Cao
- Taman Bunga Daylily Kampung Asal Zhuzihu
- Taman Azalea & Camellia Gunung Yangming
- Kediaman Rasmi Shilin
- Pusat Ujian Bunga
- Taman Dashang
- Dashangyuan
- Ladang Keladi Air Miaobang
- Kampung Dinghu
- Taman Flora Expo

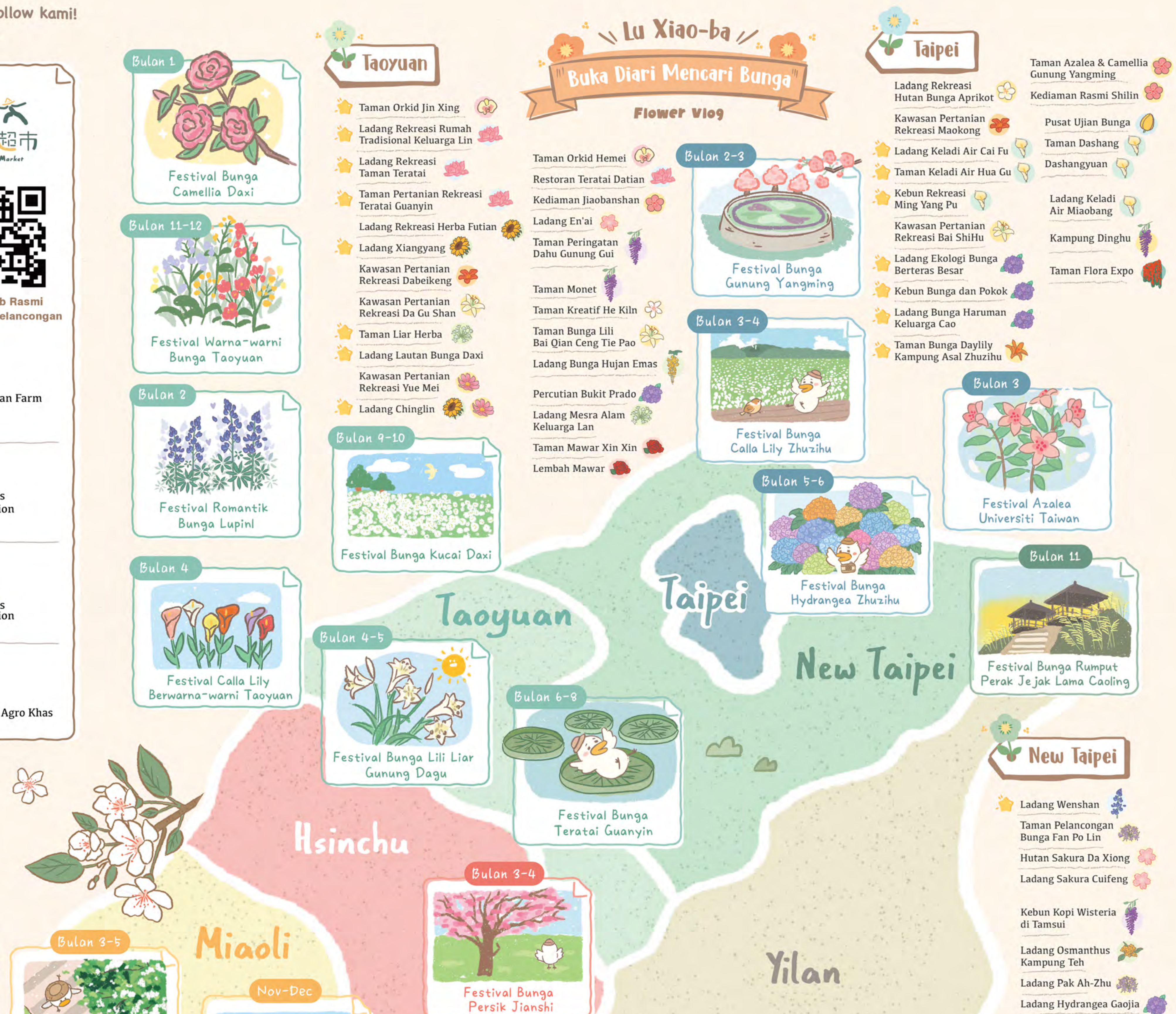
Bulan 1
Festival Bunga Camellia Daxi
Bulan 11-12
Festival Warna-warni Bunga Taoyuan
Bulan 2
Festival Romantik Bunga Lupini
Bulan 4
Festival Calla Lily Berwarna-warni Taoyuan
Bulan 9-10
Festival Bunga Kucai Daxi
Bulan 2-3
Festival Bunga Gunung Yangming
Bulan 3-4
Festival Bunga Calla Lily Zhuzihu
Bulan 3
Festival Azalea Universiti Taiwan
Bulan 5-6
Festival Bunga Hydrangea Zhuzihu
Bulan 11
Festival Bunga Rumput Perak Jejak Lama Caoling
Taipei
Taoyuan
New Taipei
Bulan 4-5
Festival Bunga Lili Liar Gunung Dagu
Bulan 6-8
Festival Bunga Teratai Guanyin
Hsinchu

### New Taipei

- Ladang Wenshan
- Taman Pelancongan Bunga Fan Po Lin
- Hutan Sakura Da Xiong
- Ladang Sakura Cuifeng
- Kebun Kopi Wisteria di Tamsui
- Ladang Osmanthus Kampung Teh
- Ladang Pak Ah-Zhu
- Ladang Hydrangea Gaojia
- Ladang Bunga Camellia
- Ladang Iris Ungu

### Yilan

- Ladang Rekreasi Sanfu
- Kawasan Pertanian Rekreasi Zhongshan
- Zhen Tou Shan Kawasan PertanianRekreasi
- Ladang Rekreasi Organik Huaquan
- Taman Orkid Jiaoxi Jinche
- Taman Orkid Yuanshan Jinche
- Ladang Bunga Jin Shuang Sheng
- Taman Ekologi Lily Magao
- Ladang Rekreasi Ikan Trout Rainbow Niudou
- Kebun teh rekreasi Neishan
- Ladang Rekreasi Teratai Suiyuan

### Miaoli

- Rumah Zhuoye
- Ladang Rekreasi Mile High
- Ladang Bunga Mat i
- Kawasan Pertanian Rekreasi Bandar Emas
- Ladang Rekreasi Hualu
- Ladang Ikan Salmon Gunung Qing
- Ladang Rekreasi Jiu Hu
- Ladang Ke11as Hu
- Muzium Budaya Hakka Taiwan
- Ladang Bunga Tong
- Desa Peranginan Xihu
- Ladang Alam Semula Jadi Passionfruit
- Gunung Guanwu
- Sunflower Fields
- Taman Rahsia Lili Liar San Yi
- Ladang Qiumeiren
- Residensi Kolam Teratai
- Taman Alam Sekitar Tongluo
- Hutan Mawar Aromaterapi Yawen Qilixiang
- Ladang Lavender Grace

### Hsinchu

- Ladang Rekreasi Sheipa
- Hutan Lavender
- Ladang Bunga Halia Liar Kak Itik
- Taman Orkid Pantai Tasik
- Taman Camellia Jia Xin
- Kawasan Taman Camellia Kampung Shenjing
- Ladang Bunga Loceng Angin
- Ladang Rekreasi Ekologi Jupu
- Taman Bunga Burung Taiwan

### Taichung

- Ladang Rekreasi Taman Kemiao
- Taman Hutan Dongshi
- Ladang Bunga Matahari Li Anni
- Ladang Rekreasi Muk Xin Quan
- Taman Pertanian Istana Kampung
- Embun Rahsia
- Ladang Orkid Chunfu
- Ladang Bunga Mengfang
- Taman Rekreasi Bunga Fenyuan
- Ladang Wuling
- Ladang Fushoushan
- Taman Bunga Plum Xinshe

### Changhua

- Zon Kreatif Tanaka Kiln
- Taman Ekologi Fu Tian untuk Melihat Bunga Tong
- Galeri Impian Taman Melati
- Ladang Bunga Iris Tianwei

### Yunlin

- Ladang Mawar Rosa

### Nantou

- Ladang Rekreasi Xinlong
- Kawasan Pertanian Rekreasi Mei – Kediaman Hutan Plum
- Ladang Rekreasi Ekologi Taiyi
- Stesen Niuchoukeng
- Ladang Plum Keluarga Liu
- Taman Teh Pelancongan Yushan Caopingtou
- Ladang Qingjing
- Ladang Mei Feng NTU
- Ladang Organik Ekologi Nanping Shandao
- Taman Peranginan Ekologi Hutan Shanlinxi
- Zon Taman Bunga Daylily Sun Moon Lake
- Taman Osmanthus Axi
- Ladang Rekreasi Hutan Osmanthus
- Ladang Mawar Boleh Dimakan Rokai
- Ladang Ah Ben

### Chiayi

- Ladang Organik Mawar Fajar
- Ladang Longyun
- Taman Meishan
- Kebun Pelancongan Plum Merah Ruili Kezilín
- Ladang Bunga Camellia Yi Xin

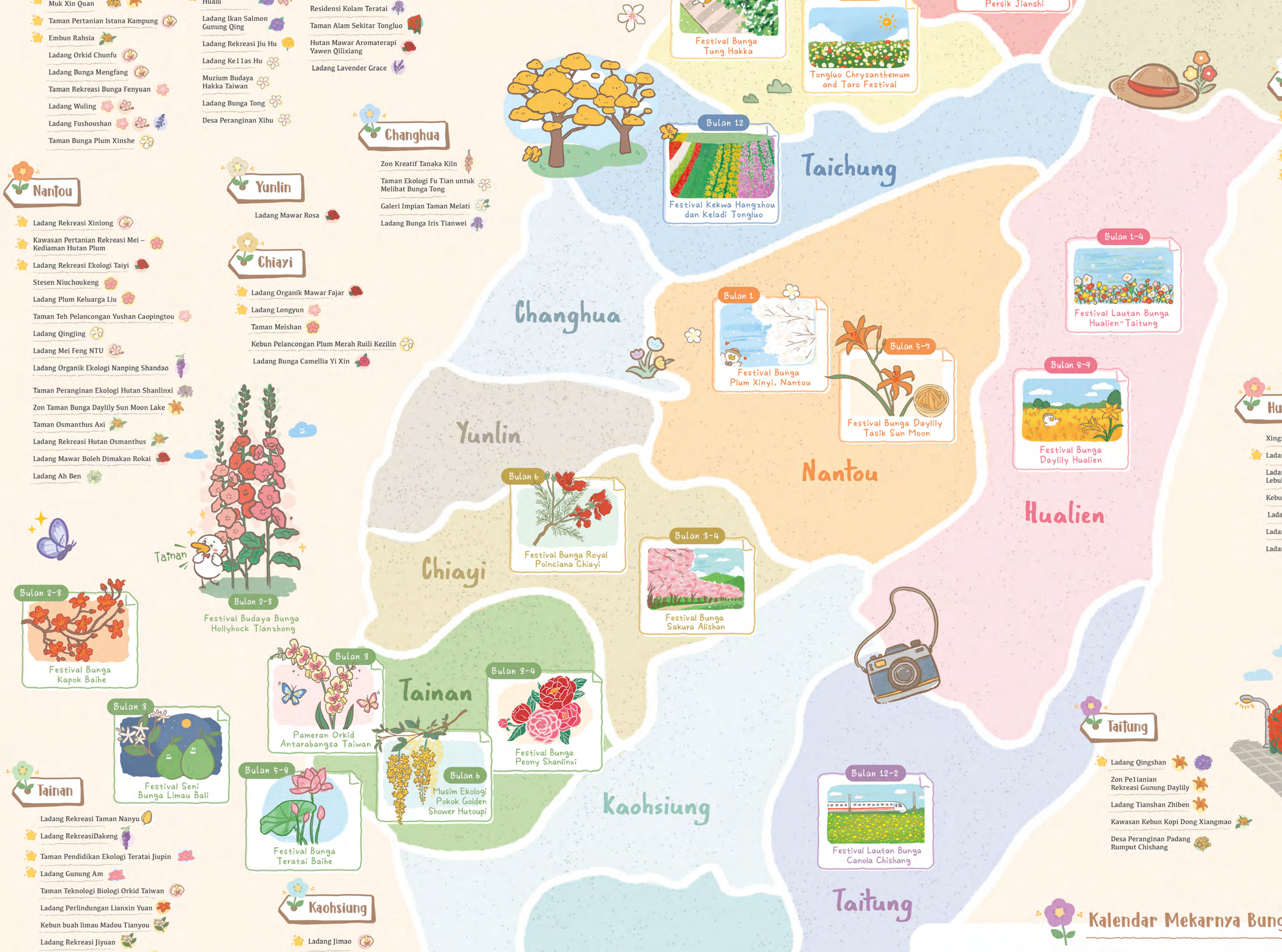
Bulan 3-4
Festival Bunga Persik Jianshi
Bulan 3-5
Festival Bunga Tung Hakka
Miaoli
Nov-Dec
Tongluo Chrysanthemum and Taro Festival
Yilan
Bulan 12
Festival Kekwa Hangzhou dan Keladi Tongluo
Taichung
Changhua
Bulan 1-4
Festival Lautan Bunga Hualien-Taitung
Bulan 1
Festival Bunga Plum Xinyi, Nantou
Bulan 5-7
Festival Bunga Daylily Tasik Sun Moon
Bulan 8-9
Festival Bunga Daylily Hualien
Nantou
Hualien
Yunlin
Bulan 6
Festival Bunga Royal Poinciana Chiayi
Chiayi
Bulan 3-4
Festival Bunga Sakura Alishan
Tainan
Bulan 2-3
Festival Budaya Bunga Hollyhock Tianzhong
Bulan 2-3
Festival Bunga Kapok Baihe
Bulan 3
Pameran Orkid Antarabangsa Taiwan
Tainan
Bulan 3-4
Festival Bunga Peony Shanlinxi
Bulan 3
Festival Seni Bunga Limau Bali
Bulan 5-8
Festival Bunga Teratai Baihe
Bulan 6
Musim Ekologi Pokok Golden Shower Hutoupi
Kaohsiung
Bulan 12-2
Festival Lautan Bunga Canola Chishang
Taitung

### Hualien

- Xingrui Wendan
- Ladang Xin Guang Zhaofeng
- Ladang Bebas Racun Serangga di Lebuhraya Taiwan 9
- Kebun teh Qingfeng
- Ladang Ekologi Organik Katak Hujan Kecil
- Ladang Organik Desen
- Ladang 917

### Taitung

- Ladang Qingshan
- Zon Pe1ianian Rekreasi Gunung Daylily
- Ladang Tianshan Zhiben
- Kawasan Kebun Kopi Dong Xiangmao
- Desa Peranginan Padang Rumput Chishang

### Tainan

- Ladang Rekreasi Taman Nanyu
- Ladang RekreasiDakeng
- Taman Pendidikan Ekologi Teratai Jiupin
- Ladang Gunung Am
- Taman Teknologi Biologi Orkid Taiwan
- Ladang Perlindungan Lianxin Yuan
- Kebun buah limau Madou Tianyou
- Ladang Rekreasi Jiyuan
- Kawasan Pemandangan Meiling

### Kaohsiung

- Ladang Jimao
- Kawasan Perkhemahan Rekreasi Rumah Tradisional Keluarga Lai

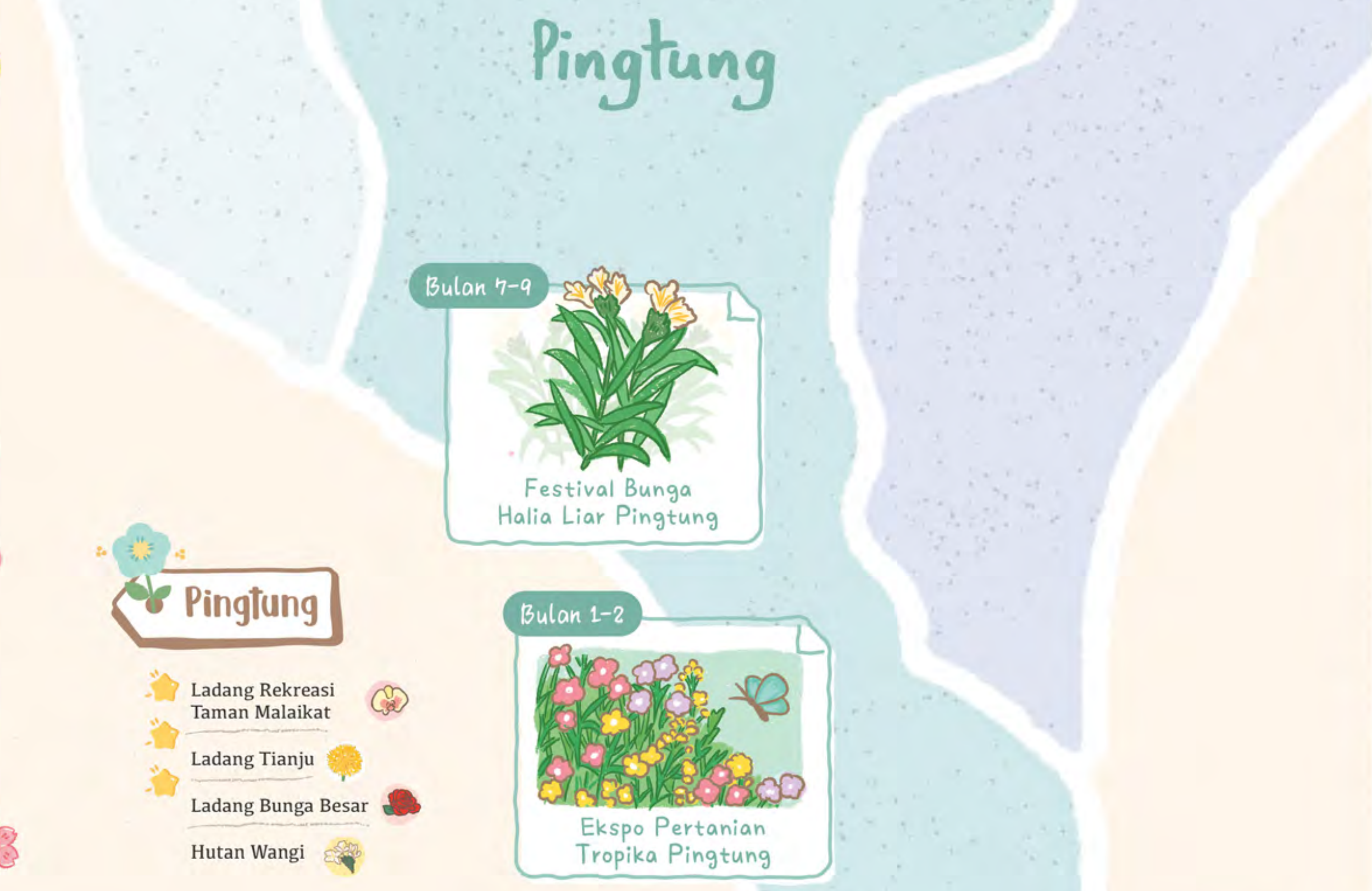
Pingtung
Bulan 7-9
Festival Bunga Halia Liar Pingtung
Bulan 1-2
Ekspo Pertanian Tropika Pingtung

### Pingtung

- Ladang Rekreasi Taman Malaikat
- Ladang Tianju
- Ladang Bunga Besar
- Hutan Wangi

## Kalendar Mekarnya Bunga

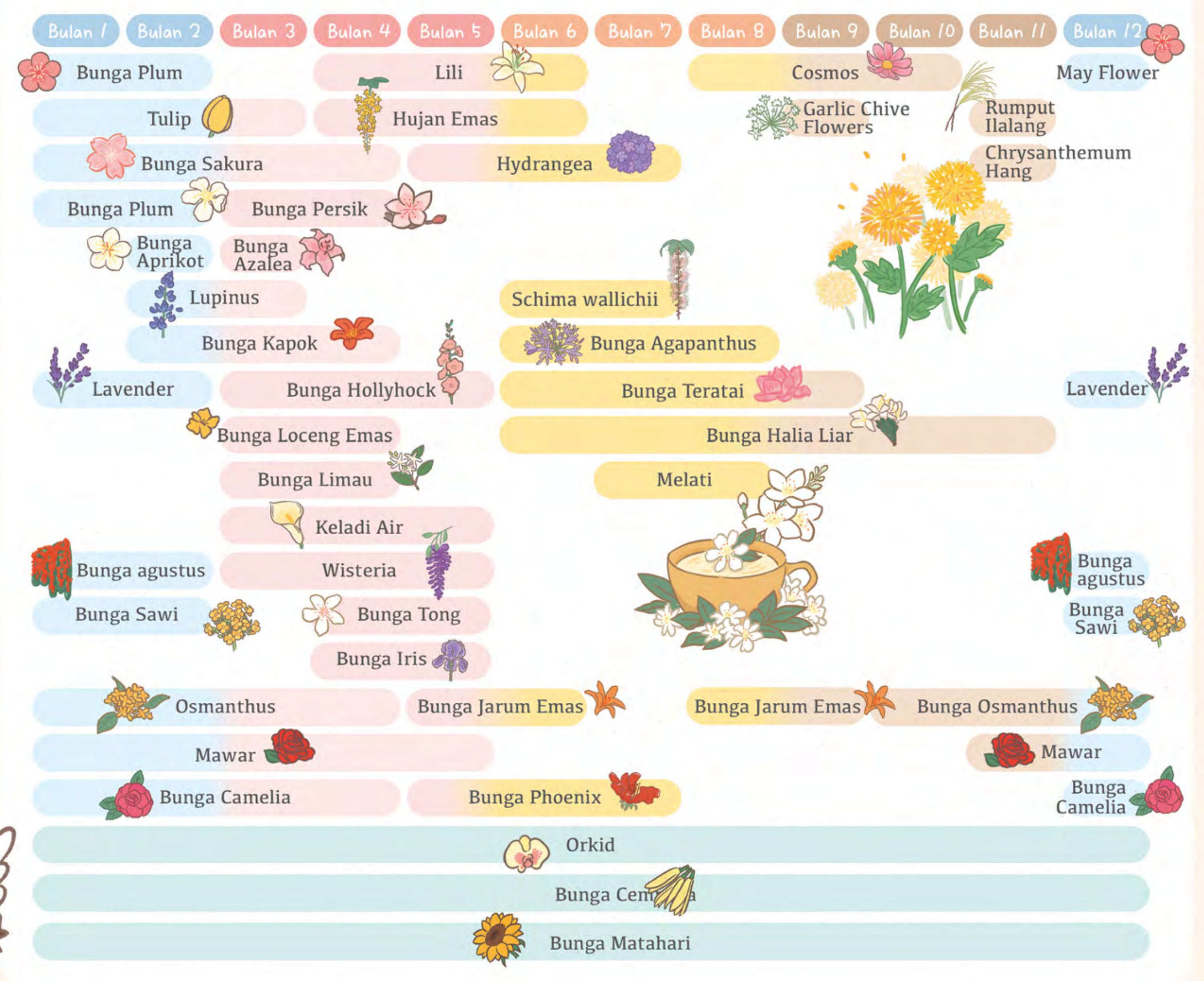

Lokasi yang bertanda bintang mempunyai sijil pelancongan agro unik!

## Orkid

Di Taiwan, simbol untuk menyampaikan berkat.

Anggerik

Musim Bunga : Sepanjang Tahun

Tumbuhan Orkid merupakan kumpulan tumbuhan yang paling pelbagai dalam dunia tumbuhan, dengan kira-kira 20,000 spesies. Kecuali di kawasan kutub yang sangat sejuk atau di padang pasir yang kering, orkid boleh ditemui di hampir setiap habitat di bumi. Disebabkan bentuk bunganya yang unik dan nilai estetik yang tinggi, serta keupayaannya menyesuaikan diri dengan pelbagai persekitaran, orkid wujud dalam pelbagai jenis dengan variasi saiz dan bentuk tumbuhan serta bunganya yang amat luas. Orkid merupakan tumbuhan hiasan yang sangat penting dalam hortikultur. Produk komersial biasanya dibahagikan kepada dua jenis utama: orkid jenis Cymbidium (Orkid Cina) dan orkid hibrid seperti Phalaenopsis (Orkid Rama-Rama) dan Paphiopedilum (Orkid Kasut), yang dihargai kerana bunganya.

**Taman Orkid Jin Xing**
+886-03-3881842
No. 17, Ln. 80, Yuemei Rd., Daxi Dist., Taoyuan City
DIY Bola Lumut Orkid 、 Pengalaman Menyusun Pasu Bunga Orkid

**Ladang Jimao**
+886-0986-935053
No. 17-3, Futian, Neimen Dist., Kaohsiung City
Pengalaman Bunga, Memasak dalam Relau Tanah
Jamuan Pergola

**Ladang Rekreasi Taman Kemiao**
+886-0919-656006
No. 143, Ln. 688, Sec. 3, Dongqi Rd., Dongshi Dist., Taichung City
DIY Menyusun Pasu Bunga Orkid

**Taman Pertanian Istana Kampung**
+886-0921-487213
No. 138-21, Anmei Rd., Houli Dist., Taichung City
Permainan di Ladang Bunga　Minum Petang di Ladang Bunga

**Ladang Rekreasi Taman Malaikat**
+886-08-7801699
No. 99, Ln. 120, Fu'an Rd., Fengming Vil., Zhutian Township, Pingtung County
Bunga Tangan DIY, Cetakan Sutera Orkid
Masker Pemutih Muka Ekstrak Orkid

**Cadangan Media Sosial**

Pameran Orkid Antarabangsa Taiwan(Mac) 、 Laluan Basikal Orkid dan Paku-pakis Pingtung

**Lain-lain Lokasi**

Taipei | Shilin Official Residence
Yilan | Jinche Jiaoxi Orchid Garden
Jin Shuang Sheng Floral Farm
Taoyuan | Hemei Orchid Garden
Xinzhu | Lakeside Orchid Garden
Taichung | Chunfu Orchid Farm
Mengfang Floral Farm
Tainan | Taiwan Orchid Biotechnology Park

## Bunga Plum

Plums

Musim Bunga : Januari - Februari

Setelah bunga plum mekar, ia muncul dengan megah, putih seperti salji, memenuhi lereng bukit. Ia sering bersaing dengan bunga sakura, dengan bentuk yang mirip sakura – kecil, halus, kabur, berkelompok dalam kecerahan putih yang murni. Namun, kelopak bunga plum tidak mempunyai celah, dan kulit pohon tidak memiliki garis melintang. Benang sari, kelopak, dan daun semuanya kecil, itu adalah ciri-ciri bunga plum. Ketika bunga plum mekar, ia menarik lebah untuk mengumpul nektar dan rama-rama untuk menyebarkan debunga, mencipta pemandangan ekologi yang indah. Bukan hanya sesuai untuk melawat ladang bunga plum, tetapi juga ideal untuk merancang perjalanan ekologi bunga.

**Ladang Rekreasi Mile High**
+886-03-7951530
No. 6, Neighborhood 9, Qiangmayuan, Lilin Vil., Dahu Township, Miaoli County
Pizza Bakar Kiln Buatan Tangan, Piknik Santai, Memetik Buah
Jem Buatan Tangan, Cenderamata Halia
Masakan Halia dan Kekacang

**Cadangan Media Sosial**

Kebun Plum Arouyang, Kawasan Pemandangan Hushanyan, Xishuikeng, Tempat Rahsia Bunga Plum Gunung Malabang, Taman Teh Pelancongan Caopingtou Yushan

**Lain-lain Lokasi**

Taichung | Taman Bunga Plum Xinshe
Nantou | Ladang Meifeng NTU, Ladang Cingjing
Chiayi | Kebun Pelancongan Plum Merah Ruili Kezilin

## Bunga Plum

Bunga Mei,
Bunga Plum Putih

Musim Bunga : Disember - Januari

Bunga Plum mekar pada musim sejuk. Bunganya tidak bertangkai, mekar terlebih dahulu sebelum daun tumbuh. Kelopak bunga berbentuk seperti sisik atau loceng, dan warnanya berbeza mengikut jenis: putih, merah jambu, merah, ungu, hijau muda, dan lain-lain, dengan putih dan merah jambu sebagai warna utama. Bau bunga harum dan segar. Terdapat banyak jenis bunga, termasuk yang berbunga tunggal dan berganda. Buahnya berupa biji keras. Tiga syarat ekologi asas yang diperlukan oleh bunga plum adalah cahaya matahari yang cukup, saliran yang baik, dan udara yang bersih.

**Ladang Rekreasi Sheipa**
+886-037-821288
No. 380, Cunminshi, Taoshan Vil., Wufeng Township, Hsinchu County
#January-Mac: Bunga Plum, Bunga Beri Biru, Bunga Sakura, Maple Daun Kecil
#April-Jun : Bunga Pir, Bunga Peony, Bunga Ros, Bunga Azalea, Bunga Kiwi
#Julai-September: Pengeluaran Beri Biru Kecil, Bunga Ros, Bunga Impatiens devolii
#October-Disember: Kiwi, Pokok Maple, dan Daun Maple Merah Kecil

**Kawasan Pertanian Rekreasi Mei – Kediaman Hutan Plum**
+886-049-2821178 、 +886-0937-248763
No. 3, Sanbu 7th Rd., Shuili Township, Nantou County
April: Pengalaman Memetik Buah Plum, Kraf Ranting Plum, DIY Pensel Plum

**Cadangan Media Sosial**

Festival Bunga Plum Xinyi di Nantou pada Januari 、 Ladang Rekreasi Sheipa 、 Plum Tuchang Xinyi 、 Kawasan Pemandangan Meiling Tainan 、 Terowong Bunga Plum Xinshe Taichung 、 Taman Meishan Chiayi

**Lain-lain Lokasi**

Taipei | Taman Azalea & Camellia Gunung Yangming 、 Kediaman Rasmi Shilin
Taoyuan | Kediaman Jiaobanshan
Yilan | Taman Ekologi Lily Magao
Nantou | Stesen Niuchoukeng 、 Ladang Plum Keluarga Liu
Hualien | Ladang Bebas Racun Serangga di Lebuhraya Taiwan 9
Kaohsiung | Kawasan Perkhemahan Rekreasi Rumah Tradisional Keluarga Lai

## Bunga Matahari

Mari menyanyi!

Helianthus

Musim Bunga : Sepanjang Tahun
(Musim Panas & Musim Sejuk Utama)

Bunga matahari mempunyai banyak jenis. Dari segi bentuk bunga, terdapat kelopak tunggal, berkembar, bunga tunggal atau berbilang. Dari segi warna, walaupun warna kuning dan jingga adalah yang paling biasa, terdapat juga varieti istimewa seperti kelopak merah tua dengan tepi keemasan, warna tembaga, dua warna kuning keemasan, dan juga bunga berwarna putih. Disebabkan keupayaan heliotropiknya yang jelas, bunga ini kelihatan seolah-olah sentiasa menghadap ke arah cahaya matahari, oleh itu ia juga dikenali sebagai "bunga suria". Selepas bunga layu, bahagian tengah yang berbentuk cakera akan menghasilkan biji benih. Di Peru, sebahagian besar kawasan negaranya kering dan menerima cahaya matahari sepanjang tahun, justeru mereka memilih bunga matahari yang menyerupai matahari sebagai bunga kebangsaan mereka.

**Ladang Rekreasi Herba Futian**
+886-03-3872540
No. 22-8, Piwei, Daxi Dist., Taoyuan City
Januari – Disember : Bunga Matahari Gergasi
Jun – September : Bunga Matahari Gemilang

**Ladang Chinglin**
+886-03-4987747
No. 131-1, Sec. 2, Dahu Rd., Guanyin Dist., Taoyuan City
Masakan Tradisional dalam Relau Tanah
Masakan Asia Tenggara

**Ladang Xiangyang**
+886-03-4870629 、 +886-03-4971202
No. 131-1, Sec. 2, Dahu Rd., Guanyin Dist., Taoyuan City
Jun - September: Menikmati Bunga Matahari, Pengalaman Memetik Bunga, Pengalaman Menanam dalam Pasu
Teh Bunga Matahari 、 Sabun Minyak Bunga Matahari 、 Biskut Krispi Biji Bunga Matahari 、 Cemilan Nasi Bergepuk dengan Biji Bunga Matahari
Aiskrim Biji Bunga Matahari

**Ladang Bunga Matahari Li Anni**
+886-04-26811196
No. 1-1, Ln. 27, Ruyi Rd., Dajia Dist., Taichung City
Memasak Tradisional dalam Relau Tanah
Masakan Bertema Keladi

**Cadangan Media Sosial**

Taman Sungai Pelangi Taipei 、 Lautan Bunga Shanlin di Kaohsiung 、 Taman Azalea di Zon Pembangunan Semula Jinshan di Taipei Baru

**Lain-lain Lokasi**

Miaoli | Ladang Bunga Matahari

## Lavender

Haruman yang ajaib!

Herba Mandian Harum,
Lavender Kuning,
Rumput Cinta

Season : Disember - Mei

Lavender ditanam secara meluas di kebun-kebun di seluruh dunia. Bunga lavendarnya bukan sahaja boleh dijadikan bunga kering dan hiasan, malah bunga dan kudup berwarna ungu muda yang harum boleh digunakan untuk membuat bekas wangian dan uncang wangi. Bunga kering yang dimasukkan ke dalam beg tertutup boleh dijadikan uncang wangi, yang juga berfungsi untuk menghalau serangga. Minyak pati lavender juga boleh digunakan sebagai pembasmi kuman dan rninyak aromaterapi dalam rawatan aromaterapi.

**Hutan Lavender**
#Jianshi, Hsinchu
+886-03-5842013
No. 129, Jiale, Jianshi Township, Hsinchu County
Lawatan Ekologi, Pengalaman Mendalam
Produk Wangian　Masakan Herba Hutan
#Xinshe, Taichung
+886-04-25931066
No. 20, Zhongxing St., Xinshe Dist., Taichung City
Lawatan Ekologi, Pengalaman Mendalam
Produk Wangian　Masakan Herba Hutan

**Ladang Rekreasi Hualu**
+886-04-25891589
No. 43-3, Xiping, Xiping Neighborhood, Zhuolan Township, Miaoli County
Februari-Mac:Bunga Peony / April-Jun:Bunga Hydrangea
Jun-Ogos:Verbena daun willow / Oktober - April:Lavender
Oktober-Februari:Pokok Natal / Poinsettia
November-April:Bunga Ros /
Januari-Disember:Orkid sepanjang tahun
Hidangan Bunga Ros, Hidangan Bunga Ros

**Ladang Rekreasi Taman Nanyuan**
+886-06-6990726
No. 25, Nanhu, Liuying Dist., Tainan City

**Cadangan Media Sosial**

Pasar Bunga Pelancongan Zhong She Houli, Mac–April Kampung Budaya Orang Asli Formosa – Cinta Ungu Lavendar

**Lain-lain Lokasi**

Taoyuan | Ladang Xiangyang
Miaoli | Ladang Lavender Grace

## Bunga Limau

Musim Bunga : Mac - April

Musim bunga limau sentiasa menarik ramai pengunjung untuk menikmati keindahan bunga. Berjalan-jalan di tengah hutan bunga limau yang dikelilingi daun hijau berkilat, kunturan bunga putih yang tersusun rapi arnat rnenarik perhatian. Di mana ada bunga limau, udara dipenuhi dengan aroma limau yang segar dan lembut, rnernberikan rasa tenang dan menyegarkan jiwa, membuatkan hati rasa sangat gembira. Setiap musim bunga tiba, ladang-ladang akan menggerakkan tenaga untuk memetik bunga limau, dikenali sebagai "pembersihan bunga" , bertujuan untuk mengekalkan bunga limau yang berkualiti supaya dapat menunggu buah limau yang masak pada bulan September.

**Ladang Rekreasi Sanfu**
+886-03-9588690
No. 82, Ln. 161, Xinliao 2nd Rd., Zhongshan Vil., Dongshan Township, Yilan County
Penjagaan pokok limau, memetik bunga (akhir Mac)
Teh bunga limau,biskut bunga limau

**Kawasan Pertanian Rekreasi Zhongshan**
+886-03-958 7010
No. 12, Xinliao 1st Rd., Dongshan Township, Yilan County
Bermain di kebun teh, pengalaman DIY

**Xingrui Wendan**
+886-0937-976379
No. 2-88, Sec. 1, Wenquan Rd., Ruisui Township, Hualien County
Minyak pati asli dari buah Wendan

**Cadangan Media Sosial**

Festival Seni Bunga Limau pada bulan Mac

**Lain-lain Lokasi**

Tainan | Kebun buah limau Madou Tianyou, Ladang Rekreasi Jiyuan
Yilan | Kebun teh rekreasi Neishan
Hualien | Kebun teh Qingfeng

## Bunga Halia Liar

Daunnya boleh digunakan untuk membungkus zongzi

Bunga Halia Gunung Berumpun,
Bunga Rama-rama, Halia Rama-rama,
Rumput Buah Putih!

Musim Bunga : Jun - November

Ia adalah tumbuhan herba tahunan. Semasa musim berbunga, bunga halia liar yang berwarna putih dan harum mewangi akan berkembang di tepi air, anak sungai, dan kawasan terbuka. Bunga ini kelihatan seperti sekumpulan rama-rama putih yang menari-nari di atas daun halia liar, melompat-lompat di dahan pokok. Tumbuhan ini banyak ditemui di kawasan rendah dan kawasan ladang yang lembap di seluruh Taiwan. Warna bunganya termasuk putih tulen, kuning, kuning keemasan, merah jambu,jingga k ekuningan, dan pelbagai rona merah jambu.

**Ladang Rekreasi Organik Huaquan**
+886-03-9221506
No. 15-1, Bajia Rd., Yuanshan Township, Yilan County
DIY Pulut Dumpling Bunga Halia Liar
Teh Bunga Halia Liar, Pulut Dumpling Bunga Halia Liar
Pulut Dumpling Bunga Halia Liar, Ais Batu Kisaran Bunga Halia Liar

**Ladang Bunga Halia Liar Kak Itik**
+886-03-5849105
No. 39, Zhongzheng Rd., Hengshan Township, Hsinchu County
Pulut Dumpling Bunga Halia Liar

**Cadangan Media Sosial**

Musim Bunga Halia Liar Pingtung, Taman Tebing Sungai Zhuxi, Ladang Jinshan Qing Shui, Laluan Trek Sungai Bunga Halia Liar Chiayi, Laluan Ekologi Empangan Toushe

**Lain-lain Lokasi**

Pingtung | Hutan Wangi

## Bunga Sakura

Hidup ini singkat, hargai saat ini

Prunus
Campanulata,
Ceri Taiwan

Musim Bunga : Disember - Januari

Secara umum dikenali sebagai sakura gunung Taiwan, bunga ini adalah sakura yang paling biasa dijumpai di Taiwan. Ia mempunyai warna bunga yang paling terang di antara semua jenis sakura, dengan bentuk bunga yang tergantung dan menyerupai loceng. Terdapat dua jenis, iaitu bunga tunggal dan bunga berganda. Bunga tunggal mekar sejak bulan Disember, sementara bunga berganda, yang juga dikenali sebagai sakura lapan lapis atau sakura peony. Selain itu, terdapat juga jenis sakura gunung Higan (sakura bunga tunggal) yang ditanam di Tasik Bamboo di Taiwan, dengan warna bunga yang lebih pudar berbanding sakura gunung biasa dan mempunyai musim berbunga yang lebih lewat.Setiap tahun, pada musim bunga, pemandangan indah bunga sakura yang memenuhi seluruh kawasan Alishan sentiasa menarik perhatian orang ramai untuk datang berkunjung. Jenis-jenis sakura yang utama termasuk sakura gunung, sakura Yoshino, dan sakura lapan lapis, di mana ribuan pokok sakura akan mekar secara berperingkat selepas kemunculan sakura Yoshino "Ratu Sakura" di hadapan Stesen Kerja Alishan.

**Ladang Wenshan**
+886-02-26667512
No. 100, Huzinei Rd., Xindian Dist., New Taipei City
BBQ(Barbeku) 、 Perkhemahan 、 Kunang-kunang 、 DIY Kraf Tangan
Liudui . Wenshan Masakan Hakka Baru

**Taman Hutan Dongshi**
+886-04-25872191
No. 6-1, Shilin St., Dongshi Dist., Taichung City

**Ladang Longyun**
+886-05-2562216
No. 1-16, Dazhuang,Xinfu Vil. 5 Neighborhood, Fanlu Township, Chiayi County
Mandian Hutan, Menumbuk Mochi, DIY Kincir Bambu

**Cadangan Media Sosial**

Musim Bunga Sakura Alishan dari Mac hingga April, Jalan Pingjing Yangmingshan, Kuil Tianyuan Tamsui, Caopingtou di Nantou, Taman Shima Xiaobantian, Taman Sakura Baoshan, Smangus, Perkampungan Budaya Asli Formosa

**Lain-lain Lokasi**

New Taipei | Hutan Sakura Da Xiong, Ladang Sakura Cuifeng
Taipei | Taman Camellia dan Azalea Yangmingshan
Taoyuan | Ladang En'ai
MiaoLi | Gunung Guanwu
Taichung | Taman Rekreasi Bunga Fenyuan, Ladang Wuling, Ladang Fushoushan
Nantou | Ladang Mei Feng NTU, Stesen Niuchoukeng, Taman Teh Pelancongan Yushan Caopingtou

## Bunga Aprikot

Bunga Jidi

Musim Bunga : Februari

Bunga Sakura pada bulan Januari, bunga aprikot pada bulan Februari. Di dunia bunga yang indah ini, ada bau wangi teh di seluruh gunung, juga ada lautan bunga merah jambu yang mempesona. Bunga aprikot bukan sahaja dapat dinikmati keindahannya tetapi juga dapat dipetik buahnya. Ia memainkan peranan penting dalam pengeluaran buah-buahan dan penghijauan bandar. Di Taiwan, seni bina rumah dan kuil sering menggunakan bunga aprikot sebagai motif, seperti di hadapan kedai-kedai di Jalan Lama Daxi, yang sering dihiasi dengan ukiran relief bunga mawar dan bunga aprikot dalam pasu. Mawar melambangkan kekayaan, manakala bunga aprikot melambangkan kejayaan, dan apabila dimasukkan ke dalam pasu, ia melambangkan "kekayaan dan kejayaan". Bunga aprikot yang mekar ketika musimnya penuh dengan warna yang cantik, merah jambu yang cerah, menikmati angin musim bunga, sangat sesuai untuk ditanam dan dinikmati. 'Hutan Bunga Aprikot' di Maokong mekar setiap tahun dari Februari hingga Mac.

**Ladang Rekreasi Hutan Bunga Aprikot**
+886-02-29394866
No. 30, Ln. 45, Laoquan St., Wenshan Dist., Taipei City
Bunga Sakura, Lupinus
Kedai Teh Hutan Bunga Aprikot

**Cadangan Media Sosial**

Jejak Zhanghu Maokong

**Lain-lain Lokasi**

Taichung | Ladang Fushoushan

## Bunga Persik

Sambutlah musim bunga!
春暖花開

Musim Bunga : Mac - April

Terbahagi kepada dua jenis utama: buah persik dan bunga persik. Bunga tunggal, mekar dahulu sebelum daun muncul, biasanya tanpa tangkai, berwarna merah jambu, dengan 5 kelopak, musim bunga dari Mac hingga April, buah masak dari Jun hingga September. Varieti termasuk merah tua, merah jambu terang, putih tulen, dan campuran merah putih, juga ada jenis berkelopak berganda dan berlapis. Sukakan cahaya matahari, tahan sejuk, tahan kemarau, tidak tahan kelembapan berlebihan, sebaiknya ditanam di tempat dengan peredaran udara yang baik. Nektar dan persik rata ditanam sebagai pokok buah, sementara persik Shouxing dan Bitao lebih untuk hiasan.

**Cadangan Media Sosial**

Musim bunga persik Jianshi dari Mac hingga April.

**Lain-lain Lokasi**

Taichung | Ladang Wuling, Ladang Fushoushan
Nantou | Ladang Meifeng Universiti Nasional Taiwan

## Bunga Sawi

Sedap sebelum berbunga cantik selepas berbunga

Musim Bunga : Disember - Februari

Setiap tahun pada bulan November, selepas musim menuai padi pada musim luruh, para petani akan menanam tanaman sawi sebagai baja hijau semasa tempoh tanah tidak ditanam. Selepas kira-kira 40 hari, tanaman sawi akan berbunga dengan bunga berwarna kuning terang. Selain untuk tujuan tontonan, daun dan batang bunga sawi juga boleh dimakan. Bijinya pula boleh diperah untuk mendapatkan minyak atau dijadikan makanan ternakan. Ia adalah tanaman yang sangat bernilai dari segi kegunaan praktikal. Tanaman sawi ini menyuburkan tanah, membekalkan nutrien yang cukup untuk penanaman padi, sekaligus menghasilkan beras berkualiti tinggi yang terkenal dari Chihshang di seluruh Taiwan.

**Cadangan Media Sosial**

Festival Musim Bunga Sawi Chi Shang (Dis - Feb), Tianzhong Wanggaoliao, Taman Sungai Daonan, Jambatan Melengkung Kolam Ikan Koi(Liyu Tan), Taichung - Tucheng, Waipu, Laluan Jalan Taiwan 9 Hualien (Tai-9), Lorong Brown (Brown Avenue), Ladang Bunga Sawi Guanshan

**Lain-lain Lokasi**

Taichung | Ladang Wuling
Nantou | Ladang Ah Ben
Taitung | Perkampungan Peranginan Chi Shang Muyeno

## Bunga Peony

Musim Bunga : Februari - Mei

Merupakan sejenis pokok renek kecil yang menggugurkan daun daripada famili Paeoniaceae dan genus Paeonia. Ia mempunyai bunga yang sangat besar dan berlapis-lapis, dan merupakan satu kultivar kacukan yang berasal dari China. Tingginya sekitar 1 hingga 1.5 meter; daunnya merupakan daun majmuk dua kali tiga seberkas, dan anak daunnya biasanya bercabang 3 hingga 5. Pada awal musim panas, ia mengeluarkan bunga besar berwarna putih, merah, atau ungu, yang tumbuh secara tunggal. Putik betina terletak di atas cakera bunga berdaging dan diselaputi bulu halus yang padat.

**Ladang Rekreasi Hualu**
+886-04-25891589
No. 43-3, Xiping, Xiping Neighborhood, Zhuolan Township, Miaoli County
Februari-Mac:Bunga Peony /
April-Jun:Bunga Hydrangea / Jun-Ogos:Verbena daun willow /
Oktober - April:Lavender / Oktober-Februari:Pokok Natal / Poinsettia
November-April:Bunga Ros / Januari-Disember:Orkid sepanjang tahun
Hidangan Bunga Ros, Hidangan Bunga Ros

**Cadangan Media Sosial**

Festival Bunga Peony Shanlinxi (Mac–April)

## Bunga Kapok

Pokok Pahlawan,
Kapok Merah,
Bunga Panzhihua, Pokok Api

Musim Bunga : Februari - April

Kapok berasal dari kawasan tropika seperti India, oleh itu, iklim di Tainan lebih sesuai untuk pertumbuhannya. Bukan sahaja bunga mekar dengan lebat, tetapi kadar pembuahan juga tinggi. Kini, kapok ditanam secara meluas di seluruh Taiwan, dan sering digunakan untuk penghijauan taman, dengan sering dapat dilihat di tepi taman atau di sepanjang jalan landskap. Setiap tahun, pada musim bunga, ladang kapok yang penuh dengan bunga dapat dilihat sepanjang lebuh raya. Biji kapok kecil dan berwarna kelabu-hitam, ditutupi dengan bulu kapas panjang, membolehkannya tersebar dengan angin. Bulu kapas yang menutupi biji boleh diambil untuk membuat selimut, bantal, jaket kapas, dan sebagainya. Selain itu, tunas bunga dan bunga itu juga boleh dimakan atau digunakan dalam perubatan.

**Flying Cow Ranch**
+886-03-7782999
No. 166, Nanho Vil., Tongsiao, Miaoli County
DIY buatan tangan, Pemberian makanan kepada haiwan
Mantou susu segar 、 Puding susu putih Flying Cow 、 Aiskrim susu segar
Stimbot 、 Masakan Cina 、 Masakan Itali

**Cadangan Media Sosial**

Musim Bunga Kapas Baihe pada Februari hingga Mac 、 Lorong Pokok Kapas Linchupi Baihe 、 Lembah Lupa Duka Waipu 、 Lorong Pokok Kapas Erlin 、 Jambatan Langit Bukit Bagua 、 Lorong Pokok Kapas Jiangjun 、 Lorong Pokok Kapas HSR Guiren 、 Lorong Pokok Kapas Jalan Puisi Taiwan 、 Taman Zhongzheng Kaohsiung 、 Lorong Pokok Kapas Sungai Dongluo

**Lain-lain Lokasi**

Tainan | Ladang Perlindungan Lianxin Yuan

## Tulip

Manifesto Cinta!
LOVE

Bunga Lili Belanda, Kasturi Rumbia

Musim Bunga : Januari - Mac

Bunga Tulip memerlukan 4 hingga 5 bulan dari penanaman awal hingga berbunga, dan suhu serta cahaya perlu dikendalikan dengan disiplin, menjadikannya agak rumit. Oleh itu, adalah lebih baik membeli bunga tulip yang sudah mempunyai daun dari kedai pasu. Tempoh berbunga tulip agak panjang, biasanya antara 3 hingga 4 minggu. Warna bunga yang biasaditemui termasuk merah, kuning, jingga, putih, ungu, merah jambu serta pelbagai warna berjalur, bertepi atau bertompok.

**Ladang Rekreasi Taman Nanyuan**
+886-06-6990726
No. 25, Nanhu, Liuying Dist., Tainan City

**Cadangan Media Sosial**

Lembah Taoyuan (Taoyuan Xiangu) 、 Pasar Bunga Zhong She 、 Kawasan Rekreasi Hutan Shanlinxi 、 Jambatan Kayu Kekasih

**Lain-lain Lokasi**

Taipei | Pusat Ujian Bunga 、 Kediaman Rasmi Shilin
Nantou | Ladang Mei Feng NTU

## Bunga Loceng Emas

Kilauan keemasan yang mempesona

Pterocarpus, Pokok Epal Brazil

Musim Bunga : Mac - April

Bunga kebangsaan Brazil, pokok yang berubah wajah mengikut musim. Musim bunga pada Mac dengan bunga kuning cantik berbentuk corong dan seperti loceng. Bunganya simetri dua sisi, warna kuning cerah. Pokok ini ditanam di tepi kolam dengan batang tinggi dan lurus, memberikan pemandangan baik. Berhati-hati dengan bulu halus pada bunga dan buah yang boleh menyebabkan kegatalan.

**Ladang Rekreasi Muk Xin Quan**
+886-04-25931201
No. 60 , Jhungsing St. Jhunghe Vil., Sinse Dist., Taichung City
Februari - Mac: Bunga Sakura
April - Mei:Bunga Tung (Minyak Tung) / Mei:Agapanthus (Bunga Seratus Anak)
Mei - Ogos:Bunga Daylily / Disember: Pokok Salji Putih (White Snowflake Tree)

**Cadangan Media Sosial**

Taman Beitun Butzi Taichung, Taman Tebing Kaohsiung, Tebing Sungai Miaoluoxi Nantou, Laluan Jejak Tasik Emei, Taman Xizhou, Taman Metropolitan Tainan, Kawasan Rekreasi Hutoupi, Terusan Xingquan Hualien

**Lain-lain Lokasi**

Hsinchu | Ladang Bunga Loceng Angin, Ladang Rekreasi Ekologi Jupu

## Bunga Camelia

Bunga Mandora,
Bunga Pomegranate Laut

Musim Bunga : Disember - April

Bunga camellia mempunyai bentuk yang anggun dan warna yang menawan, kelihatan mewah serta elegan, dan sangat digemari oleh orang ramai. Ia sesuai untuk mencantikkan taman atau sebagai tanaman pasu bersaiz besar.Terdapat pelbagai jenis dan jumlah bunga camellia yang sangat banyak, yang boleh dikategorikan mengikut warna seperti siri merah, siri merah jambu, siri putih, dan siri campuran.

**Cadangan Media Sosial**

Festival Bunga Camellia Daxi pada Bulan Januari

**Lain-lain Lokasi**

Taipei Baru | Ladang Bunga Camellia
Chiayi | Ladang Bunga Camellia Yi Xin
Hsinchu | Taman Camellia Jia Xin, Kawasan Taman Camellia Kampung Shenjing

## Keladi Air

Satu berkat yang tulus ikhlas

Calla Lily, Tumbuhan Air, Spatha

Musim Bunga : Mac - Mei

Keladi air boleh dibahagikan kepada dua kategori utama iaitu jenis tanah lembap dan jenis daratan. Keladi air jenis tanah lembap adalah keladi air putih yang biasa kita jumpa. Selain itu, terdapat satu jenis keladi air berwarna hijau yang merupakan varieti keladi air putih, dinamakan sebagai "Dewi Hijau;'. Manakala keladi air jenis dataran pula diwakili oleh keladi air kuning dan keladi air merah, yang tumbuh seperti tumbuhan biasa di tanah yang mempunyai saliran baik. Keladi air adalah bunga kebangsaan Ethiopia, rnelambangkan kejujuran. Ia sesuai dijadikan hadiah untuk rakan serta digunakan dalam majlis perkahwinan.

**Ladang Keladi Air Cai Fu**
+886-0928-624802
(68 meters forward)No. 68, Zhuzihu Rd., Taipei City
Februari hingga Mei : Melihat keladi air, memetik keladi air.
Mei hingga Julai : Melihat bunga hydrangea, pengalaman membuat gelang bunga hydrangea.
Krirn tangan bunga hydrangea

**Taman Keladi Air Hua Gu**
+886-0925-382988
No. 68, Zhuzihu Rd., Beitou Dist., Taipei City
Februari hingga April: Memetik keladi air
Mei hingga Julai: Melihat bunga hydrangea

**Kebun Rekreasi Ming Yang Pu**
+886-0935- 913239
No. 41, Zhuzihu Road, Beitou District, Taipei City

**Cadangan Media Sosial**

Mac hingga April: Musim keladi air Zhuzihu, April: Musim keladi air berwarna Taoyuan, Ladang keladi air Waipu Taichung, Ladang keladi air Wujie Yilan

**Lain-lain Lokasi**

Taipei | Kampung Dinghu, Taman Dashang, Taman Yingchunpu, Ladang Keladi Air Miaobang

## Wisteria

Clerodendrum (Kembang Getah), Bunga Kacang, Gelang Kuning

Musim Bunga : Mac - Mei

Bunga wisteria yang sedang mekar sangat cantik dengan warna yang pekat dan tangkai bunga yang penuh. Setiap kali bunga wisteria bermekaran pada bulan Mac, ia seperti loceng angin berwarna ungu yang tergantung di udara. Angin sepoi-sepoi menyentuh dan menggoyangkan kelopak bunga berwarna ungu gelap seperti mutiara. Bila malam menjelma dan angin bertiup perlahan, kelopak bunga itu bergoyang, melambangkan makna bunga iaitu "cinta yang memabukkan, rindu yang mendalam".

**Cadangan Media Sosial**

Wuling Farm, Taman Wisteria Yuan Sheng Neili, Festival Wisteria Ruili Chiayi (Mac), Taman Riverside Beidou, Kebun Kopi Wisteria di Tamsui

**Lain-lain Lokasi**

Taipei | Kampung Dinghu
Hsinchu | Ladang Bunga Loceng
Changhua | Taman Kreatif Tanah Tembikar Tianzhong
Nantou | Ladang Organik Ekologi Nanping Shandao
Taoyuan | Taman Monet

## Bunga Iris

Bunga Disahkan Dewi, Penuh Tuah!

Bunga Rama-Rama Biru, Alice

Musim Bunga : April - Mei

Bunga ini memiliki bentuk yang halus, besar, dan sangat menawan, dengan tiga kelopak yang melengkung anggun mengelilingi bahagian tengahnya. Warnanya amat pelbagai, termasuk ungu, kuning, putih, dan lain-lain.Nama Inggerisnya diambil dari Dewi Pelangi Iris dalam mitologi Yunani, melambangkan keindahan warna-warni serta menjadi j ambatan penghubung antara Tuhan dan dunia. Manakala nama Cina diberikan kerana bentuk kelopaknya menyerupai ekor burung layang-layang.

**Rumah Zhuoye**
+886-03-7879198
No. 1-9, Bongshanxia, Shuangtan Vil., Sanyi Township, Miaoli County
Melawat bunga, DIY Celupan Biru
Pasar Kreatif Celupan Biru
Masakan Kreatif Tempatan

**Cadangan Media Sosial**

Ladang Iris Ungu, Teras Sawah Bersejarah Shimen Songshan

**Lain-lain Lokasi**

Taipei Baru | Ladang Iris Ungu
Miaoli | Residensi Kolam Teratai
Changhua | Ladang Bunga Iris Tianwei

## Rumput Ilalang

Bunga Ilalang, Rumput Manis

Musim Bunga : November

Terdapat empat jenis rumput ilalang yang biasa ditemui, temasuk Wujie Ilalang, Baibei Ilalang, Ilalang Taiwan dan Ilalang Gunung Tinggi. Pada musim luruh dan musim sejuk, bunga ilalang yang biasanya dinikmati adalah Baibei Ilalang. Apabila masuk musim sejuk, gunung dan lembah dipenuhi dengan hamparan bunga putih yang luas. Dari permulaan yang berwarna merah jambu, hingga mekar berwarna perak putih,.dan akhirnya menjadi kuning kering, setiap peringkat menunjukkan rupa yang berbeza.

**Cadangan Media Sosial**

Musim Bunga Ilalang Laluan Kuna Caoling pada November, Qingtian Gang Gunung Yangmingshan, Gunung Qixing, Laluan Kuna Caoling, Jinguashi, Bawah Jambatan Tayal Tiansongpi di Sanxing Yilan, Muara Sungai Lanyang

## Cosmos

Sakura Musim Luruh,
Prunus Lima Kelopak

Musim Bunga : Ogos - Oktober

Ia adalah bunga herba tahunan yang mudah ditanam, hanya memerlukan cahaya matahari yang cukup untuk tumbuh. Kini, bunga ini telah menjadi bunga liar yang boleh ditemui di mana-mana. Warnanya pelbagai dan biasanya ditanam dalam kawasan yang luas, apabila mekar ia membentuk lautan bunga yang indah. Bentuk bunganya menyerupai bunga sakura, juga dikenali sebagai "Sakura Musim Luruh", sangat disukai oleh orang ramai. Warna bunga termasuk ungu, merah jambu terang, merah jambu lembut, putih tulen, serta kombinasi dua wama seperti putih dengan tepi ungu atau merah dengan corak putih. Baru-baru ini, selepas bertahun-tahun pembiakan, varieti kuning telah diperkenalkan, menjadikan warna Cosmos lebih pelbagai.

**Ladang Wenshan**
+886-02-26667512
No. 100, Huzinei Rd., Xindian Dist., New Taipei City
BBQ (Barbeku) 、 Perkhemahan 、 Kunang-kunang 、 DIY Kraf Tangan
Liudui . Wenshan Masakan Hakka Baru

**Ladang Chinglin**
+886-03-4987747
No. 131-1, Sec. 2, Dahu Rd., Guanyin Dist., Taoyuan City
DIY Bunga Kering, Masakan Tradisional dalam Relau Tanah
Masakan Asia Tenggara

**Ladang Lautan Bunga Daxi**
+886-03-3880801
No. 27, Ln. 1093, Sec. 1, Fuxing Rd., Daxi Dist., Taoyuan City
Lautan Bunga dan Ladang Bunga,DIY Kebahagiaan

**Kawasan Pertanian Rekreasi Yue Mei**
+886-0965-272080
No. 92, Yuehu Rd., Daxi Dist., Taoyuan City

**Ladang Xin Guang Zhaofeng**
+886-03-8772666
No. 20, Yongfu St., Fenglin Township, Hualien County
Zoo Binatang Comel,Kebun Buah Organik

**Cadangan Media Sosial**

Cadangan Media Sosial: Lautan Bunga Xinshe, Ladang Bunga Cosmos Haisali, Citong, Yunlin, Bunga Longjing, Lembah Worry-Free Waipu, Lautan Bunga Rahsia Guandu, Ladang Cosmos Wugongtang, Tebing Selatan Sungai Bajhang

**Lain-lain Lokasi**

Taichung | Ladang Fushoushan

## Bunga Tong

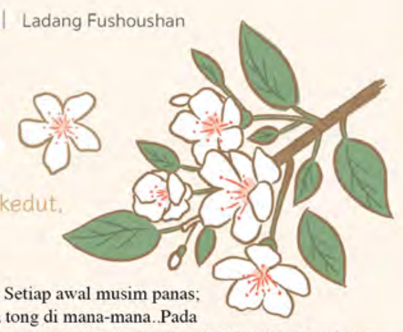

Bunga Wutong, Wutong Berkedut,
Wutong Seribu Tahun

Musim Bunga : April - Mei

Pokok tong ditanam di seluruh Taiwan. Setiap awal musim panas; anda boleh menikmati mekarnya bunga tong di mana-mana..Pada peralihan musim bunga ke musim panas, bunga tong di wilayah Miaoli berkembang paling lebat, kelihatan seperti salji yang turun menutupi puncak bukit. Pokok tong berbunga tiga kali setahun: yang paling terkenal adalah dari Mac hingga Mei, namun kerana tempoh berbunga tidak lebih dari empat minggu, bunga mudah gugur disebabkan angin dan hujan. Bunga juga mekar pada bulan Ogos-September dan Disember, tetapi jumlahnya sedikit dan bunga tahan lama. Dahulu, ramai masyarakat Hakka menjadikan pokok tong sebagai tanaman ekonomi, jadi hubungan pokok ini dengan masyarakat Hakka sangat erat. Oleh itu, bunga tong yang digelar"Salji Mei"menjadi simbol budaya Hakka yang paling indah, dan setiap tahun diadakan festival bunga tong yang meriah.

**Rumah Zhuoye**
+886-03-7879198
No. 1-9, Bongshanxia, Shuangtan Vil., Sanyi Township, Miaoli County
Melawat bunga, DIYI Celupan Biru
Pasar Kreatif Celupan Biru　Masakan Kreatif Tempatan

**Cadangan Media Sosial**

Festival Bunga Tong Hakka Mac-Mei, Kuil Zen Cheng Tian Tucheng, Taman Ekologi Fu Tian, Laluan Kuno Shuangfeng (Cihui Temple), Taman Tong dan Kediaman Besar Hakka, Laluan Renhe, Taman Tong Gunung Hebao, Laluan Melihat Bunga Tong di Sanzhi, Kawasan Peninjauan Rusa dan Awan Miaoli, Laluan Gunung Shenzhuo untuk Melihat Bunga Tong

**Lain-lain Lokasi**

Taoyuan | Taman Kreatif He Kiln
Miaoli | Ladang Ke11as Hu, Muzium Budaya Hakka Taiwan, Ladang Bunga Tong, Ladang Alam Semula Jadi Passionfruit
Changhua | Taman Ekologi Fu Tian untuk Melihat Bunga Tong

## Lili

Lili Tinggi, Lili Terom.vet,
Bawang Gunung

Musim Bunga : April – Jun

Lili adalah tumbuhan herba berumbi tahunan. Umbi tumbuh di bawah tanah, berbentuk bulat atau elips besar, berwarna putih atau sedikit kekuningan. Lili suka cahaya matahari dan tahan separa teduh. Ia tersebar terutamanya di Asia Timur, Eropah, Amerika Utara dan kawasan beriklim sederhana di hemisfera utara. Secara global, terdapat sekurang-kurangnya 120 spesies lili yang ditemui, dan 55 daripadanya berasal dari Taiwan. Baru-baru ini, banyak spesies baru dihasilkan melalui persilangan buatan, seperti Lili Taiwan, Lili Wangi, dan Lili Api. Lili biasanya digunakan sebagai bunga hiasan, tetapi umbinya kaya dengan kanji dan sebahagian digunakan sebagai sayuran. Ia juga sering digunakan dalam masakan tradisional Taiwan sebagai ubat herba, sangat bernilai nutrisi, sesuai untuk sup dan tumisan yang sihat clan sedap.

**Kawasan Pertanian Rekreasi Bai Shi Hu**
+886-0975-638765
No. 38, Bishan Rd., Neihu Dist., Taipei City

**Kawasan Pertanian Rekreasi Da Gu Shan**
+886-03-3129777
No. 228, Dagu Rd., Luzhu Dist., Taoyuan City
Festival Bunga Lili Liar (April-Mei)

**Cadangan Media Sosial**

Festival Bunga Lili Liar Da Gu Shan (April-Mei), Ladang Bunga Lili di Tamsui, Lokasi Rahsia Lili Liar di Pantai Utara

**Lain-lain Lokasi**

Taoyuan | Taman Bunga Lili Bai Qian Ceng Tie Pao
Miaoli | Taman Rahsia Lili Liar San Yi

## Hujan Emas

Mekar semasa
musim graduasi

Golden Shower, Rantai Emas,
Pokok Sabun Parsi

Musim Bunga : April - Jun

Setiap musim panas, pokok ini akan menggantungkan rantai bunga kuning yang cantik. Apabila daun-daunnya semakin berkurang, bunga pula semakin banyak dan berwarna kuning keemasan yang terang. Sebelum bunga gugur, kelopaknya akan bertukar wama menjadi kuning pucat atau putih, memberikan pemandangan yang sangat indah. Oleh sebab itulah pokok ini dik:enali sebagai"Hujan Emas."Bunga ini biasanya mekar antara bulan Mei dan Jun. Di beberapa sekolah, pelajar suka mengambil gambar kenangan di bawah pokok ini sebelum tamat pengajian, maka ia juga dipanggil"Bunga Graduasi."

**Kawasan Pertanian Rekreasi Bandar Emas**
+886-037-237698
No. 154, Fuji, Gongguan Township, Miaoli County

**Cadangan Media Sosial**

Musim Ekologi Pokok Golden Shower Tasik Hutoupi (Jun), Lorong Pokok Golden Shower Baihe Tainan, Universiti Asia, Sungai Dongluo Changhua, Taman Hutan Da'an, Koridor Hijau Universiti Zhongxing, dan Laluan Basikal Sungai Puzi

**Lain-lain Lokasi**

Taoyuan | Ladang Bunga Hujan Emas

## Mawar

Dengan cinta di hati mawar tidak akan layu!

Ros, MawarBerduri,
BungaLiar

Musim Bunga : November - Mei

Mawar ialah pokok renek tahan sejuk yang hidup sepanjang tahun, sama ada sebagai tumbuhan malar hijau atau luruh daun. Setiap tahun, pelbagai negara di dunia membangunkan banyak varieti baharu, dan kini terdapat lebih daripada sepuluh ribu jenis mawar di seluruh dunia. Selain dinikmati sebagai bunga hiasan, bunga mawar juga, boleh disedut menjadi teh bunga. Baru-baru ini, ada yang mempromosikan minuman "arak bunga", iaitu arak yang diperam menggunakan bunga mawar organik. Arak mawar ini berwarna merah terang dan menarik, serta mengekalkan keharuman, wama dan rasa asli arak tersebut

**Ladang Rekreasi Ekologi Taiyi**
+886-04-92997848
No. 176, Sec. 1, Zhongshan Rd., Puli Township, Nantou County
Gulung Tangan Bunga

**Ladang Organik Mawar Fajar**
+886-0932-049266
No. 1-16, Dazhuang, Fanlu Township, Chiayi County
Nikmati bunga mawar sepanjang tahun (Januari hingga Disember), buat sendiri coklat mawar, rantai bunga, mahkota bunga atau bunga tangan, serta dumpling mawar secara DIY.
Teh Bunga Mawar Organik, Hidrosol Mawar Organik, Enzim Roselle Mawar, Nougat Mawar Buatan Tangan dengan Isian Pekat

**Ladang Rekreasi dan Taman Bunga Nanyuan**
+886-06-6990726
No. 25, Nanhu, Liuying Dist., Tainan City

**Ladang Bunga Besar**
+886-08-7396588
No. 2-88, Sec. 1, Jiuru Rd., Jiuru Township, Pingtung County
Menikmati bunga mawar dan pengalaman memetik bunga dari November hingga April.
Empat bahan mawar gula perang, polifenol bunga mawar, set hadiah hydrosol mawar, sabun kecantikan mawar, dan lain-lain
Hidangan bertemakan mawar

**Cadangan Media Sosial**

Taman Mawar Taipei

**Lain-lain Lokasi**

Nantou | Ladang Mawar Boleh Dimakan Rokai
Yunlin | Ladang Mawar Rosa
Taoyuan | Taman Mawar Xin Xin, Lembah Mawar
Miaoli | Hutan Mawar Aromaterapi Yawen Qilixiang

## Bunga Azalea

Rhododendron,
Bunga Musim Bunga, Bunga Batu

Musim Bunga : Mac

Lagu yang sangat dikenali: 'Pada musim Mac yang ringan, azalea mekar di lereng bukit, azalea mekar di tepi sungai, sangat cantik!' Menyatakan musim bunga azalea. Muzik ceria menggambarkan warna-wami azalea. Azalea mudah tumbuh, bunga tahan lama, warna pelbagai. Di China, azalea melambangkan kebaikan dan keberuntungan sejak zaman kuno, penyair juga sering mengabadikannya dalam puisi. Azalea yang tabah menjadi bunga rasmi Taipei dan bunga kebangsaan Nepal, melambangkan toleransi dan ketenangan. Juga sangat popular di kawasan sekolah.

**Cadangan Media Sosial**

Festival Azalea di Universiti Nasional Taiwan pada Mac, Azalea Gunung Hehuan (azalea gunung tinggi), Kawasan Taman Tataga Yushan, Taman Hutan Da' an.

## Bunga Agustus

Musim Bunga : Disember - Februari

Bunga Agustus adalah tumbuhan merambat yang digunakan sebagai tanaman landskap. Selain menghijaukan persekitaran dan membersihkan udara, bunga yang mekar tersusun dalam kelompok kelihatan sangat meriah dan memukau. Setelah bunga kecil mekar, ia tergantung pada benang bunga, kelihatan dari jauh seperti hujan emas. Oleh itu, bunga agustus mempunyai satu nama panggilan yang cantik iaitu "Hujan Emas Barat Laut".

**Cadangan Media Sosial**

Taman Yingge Yongji 、 Istana Timur Yunlin Mailiao, Balai Ujian Pertanian

**Lain-lain Lokasi**

Taipei | Taman Flora Expo
Miaoli | Taman Alam Sekitar Tongluo

## Hydrangea

Bunga Api yang Mekar!

Bunga Hydrangea

Musim Bunga : Mei - Julai

Terdapat ratusan jenis hydrangea, dan bunga ini melambangkan harapan. Pada musim bunga, di seluruh Taiwan dapat dilihat bunga hydrangea yang mekar dengan warna warna ceria seperti merah jambu, putih salji, biru langit dan ungu, berserakan indah di antara hutan hijau, menghasilkan pemandangan yang mempesona. Hydrangea adalah sejenis tumbuhan dari keluarga Saxifragaceae, dengan bunga yang besar dan warna-wama yang cantik. Terdapat tiga bentuk susunan bunga: bulat, separa bulat dan rata. Jenis komersial yang biasa di1ihat di Taiwan adalah hydrangea berbentuk bulat yang menggantung di atas, mirip dengan bola bunga yang digunakan dalam majlis perkahwinan tradisional Cina, menjadikannya sangat sesuai untuk hiasan perayaan dan juga sebagai tanaman hiasan pot.

**Ladang Ekologi Bunga Berteras Besar**
+886-0928-123152
No. 33-7, Zhuzihu Rd., Beitou Dist., Taipei City

**Taman Bunga Talang Bunga**
+886-0925-382988
No. 68, Zhuzihu Rd., Beitou Dist., Taipei City
Februari - April: Memetik bunga teratai
Mei - Julai: Melihatbunga hydrangea

**Ladang Rekreasi Mingyangpu**
+886-0935-913239
No. 41, Zhuzihu Road, Beitou District, Taipei City

**Kebun Bunga dan Pokok**
+886-0937-898621
(50 meters from the lower right)No. 51, Zhuzihu Rd., Beitou Dist., Taipei City

**Ladang Bunga Haruman Keluarga Cao**
+886-0953-119451
No. 33-7, Zhuzihu Rd., Beitou Dist., Taipei City

**Ladang Rekreasi Sheipa**
+886-03-5856192
No. 380, Cunminshi, Taoshan Vil., Wufeng Township, Hsinchu County

**Hutan Lavender**
#Jianshi, Hsinchu
+886-03-5842013
No. 129, Jiale, Jianshi Township, Hsinchu County
Lawatan Ekologi, Pengalaman Mendalam
Produk Wangian　Masakan Herba Hutan
#Xinshe, Taichung
+886-04-25931066
No. 20, Zhongxing St., Xinshe Dist., Taichung City
Lawatan Ekologi, Pengalaman Mendalam
Produk Wangian　Masakan Herba Hutan

**Ladang Rekreasi Hualu**
+886-04-25891589
No. 43-3, Xiping, Xiping Neighborhood, Zhuolan Township, Miaoli County
Februari-Mac:Bunga Peony / April-Jun:Bunga Hydrangea
Jun-Ogos:Verbena daun willow / Oktober - April:Lavender
Oktober-Februari:Pokok Natal / Poinsettia
November-April:Bunga Ros / Januari-Disember:Orkid sepanjang tahun
Hidangan Bunga Ros, Hidangan Bunga Ros

**Ladang Qingshan**
+886-089-781677
No. 196, Jialun, Taimali Township, Taitung County
Januari-Mac: Melihat Bunga Sakura / Februari - Mac: Melihat Bunga Aprikot
April-Mei: Melihat Lili Taiwan / Mei-Julai: Melihat Bunga Hydrangea
Ogos - Oktober: Melihat Bunga Daylily

**Cadangan Media Sosial**

Mei - Jun: Musim bunga hydrangea Zhuzihu, Ladang Santai Shanlin Songjing, Dashangyuan

**Lain-lain Lokasi**

Taipei Baru | Ladang Hydrangea Gaojia
Taipei | Dashangyuan, Yingchunpu
Taoyuan | Percutian Bukit Prado
Hsinchu | Taman Bunga Burung Taiwan
Miaoli | Ladang Ikan Salmon Gunung Qing

## Bunga Phoenix

Flamboyant

Musim Bunga : Mei - Julai

Pokok flamboyant tumbuh di kawasan iklim tropika dan subtropika, Di Taiwan, ia mekar pada awal musim panas dari Mei hingga Julai, bertepatan dengan musim graduasi sekolah, maka bunga flamboyant juga menjadi simbol musim tamat pengajian. Pokok flamboyant berasal dari Madagaskar, Afrika, dan diperkenalkan ke Taiwan pada tahun 1897 semasa zaman penjajahan Jepun oleh konsulat Jepun di Mumbai. Pertama kali ditanam di Tainan, kini menjadi pokok hiasan yang biasa di jalan kaki dan taman di bahagian selatan Taiwan.

**Cadangan Media Sosial**

Musim Bunga Phoenix di Chiayi pada bulan Jun, Laluan tepi sungai Meichuan West Road, Empangan Renyi Tan, Taman Meishan, Jambatan Anyi di Tainan, Tepi Sungai Ai He

## Schima wallichii

Saat Romantis!

Pokok Air

Musim Bunga : Jun - Julai

Schima wallichii adalah pokok yang tumbuh di kawasan tropika, biasanya ditemui di tepi sungai dan kawasan lembap. Bunga Schima wallichii mekar antara bulan Jun hingga Julai dengan bunga kecil yang tersusun rapi seperti bulu atau susunan papan catur, menghasilkan pemandangan yang unik dan nienarik.

**Zhen Tou Shan Kawasan Pertanian Rekreasi**
+886-03-9230785
No. 8, Pocheng Rd., Yuanshan Township, Yilan County

**Cadangan Media Sosial**

Tanah Bencah Lima Puluh Dua Jia di Daerah Wujie, Yilan, Jalan Yue Mei Luodong di Yilan, Taman Sungai Longmi Bali, Taman Rongxing

## Bunga Cempaka

Bunga Harum, Cempaka Putih,
Bunga Musim Bunga

Musim Bunga : Sepanjang Tahun

Disebabkan aromanya yang harum dan menyenangkan, bunga cempaka sentiasa digemari oleh rakyat Taiwan. Di Taiwan, bunga ini sering dikaitkan dengan peniaga kecil yang membungkus kepala dengan kain tudung dan menjual bunga di persimpangan jalan yang sibuk. Kawasan utama pengeluaran bunga cempaka terletak di Gaoshu dan Yanpu, daerah Pingtung. Setiap kali menjelang senja, sekitar jam 6:30 petang apabila cahaya mulai redup, aroma bunga cempaka memenuhi lorong-lorong ladang, menjadi isyarat bagi para petani untuk memulakan kerja-kerja menuai. Memandangkan musim bunga ini sangat singkat dan bunganya hanya mekar untuk satu hari sahaja, jika terlepas masa menuai, bunga tersebut akan layu dengan cepat pada keesokan harinya.

**Zhentoushan Kawasan Pertanian Rekreasi – Taman Cempaka Qinglong Seratus Tahun**
+886-0956-380680
No. 8, Pocheng Rd., Yuanshan Township, Yilan County
Pengalaman Memetik dari April hingga Jun 、 DIY Penanda Buku Daun
Aiskrim Buluh Cempaka 、 Teh Bunga Cempaka 、 Jeli Bunga Cempaka

**Ladang Rekreasi Xinlong**
+886-049-2564571
No. 35-21, Qingzhai Ln., Caotun Township, Nantou County
Laluan Hutan Bunga Cempaka

## Bunga Agapanthus

Bunga Cinta,Clivia,
Bunga Ungu Berantai

Musim Bunga : Jun - Ogos

Tumbuhan ini suka cuaca yang panas dan lembap. Warna bunga yang biasa dijumpai adalah ungu muda dan biru, juga ada varieti berwama putih. Satu pokok boleh menghasilkan 10 hingga 30 kuntum bunga kecil dengan tangkai bunga sepanjang kira kira 2 kaki. Kawasan yang dipenuhi bunga ungu biru ini kelihatan sangat menawan dan romantik. Ia sesuai sebagai tanaman hiasan ha1arnan, tanaman pasu besar untuk pejabat atau depan rumah, juga boleh digunakan untuk menghias taman, terutamanya taman batu dan jalan bunga

**Taman Pelancongan Bunga Fan Po Lin**
+886-02-26362716
No. 44, Fanpolin, Sanzhi Dist., New Taipei City

**Cadangan Media Sosial**

Pusat Alam Semula Jadi Neishuangxi, Dusun Qingjing Mingqin, Taman Arca Hijau Jambatan Menjulang Awan, Kawasan Alishan, Ladang Qingjing

**Lain-lain Lokasi**

Nantou | Ladang Qingjing, Taman Peranginan Ekologi Hutan Shanlinxi

## Bunga Teratai

Teratai, Bunga Air, Yuhua

Musim Bunga : Jun - September

Teratai dan bunga lotus sebenarnya merujuk kepada tumbuhan yang sama, tetapi istilah "lotus dan teratai merujuk kepada bahagian yang berbeza. "Lotus" adalah istilah untuk buahnya, iaitu biji teratai, manakala "teratai"merujuk kepada bunga dan daunnya secara keseluruhan. Ia adalah tumbuhan akuatik yang besar, dengan rizom bawah tanah yang panjang dan membesar menjadi beberapa segmen. Tangkai daunnya keras dan panjangnya sekitar 1 hingga 2 meter, mampu menonjol di atas permukaan air. Bunganya hadir dalam wama merah jambu, putih, dan kuning, dan mekar pada musim panas. Keseluruhan tumbuhan teratai mempunyai kegunaan yang bernilai-rizom bawah tanahnya adalah keladi teratai, daunnya dikenali sebagai daun teratai, buahnya adalah tandan teratai, dan bijinya adalah biji teratai. Bunga,biji, daun muda, dan rizom teratai semuanya boleh dimakan.

**Ladang Rekreasi Rumah Tradisional Keluarga Lin**
+886-03-4980753
No. 221, Dafu Rd., Guanyin Dist., Taoyuan City
Jun hingga September Menikmati Bunga Teratai (Lotus), Buluh, kumbang jengkerik, dan penanaman teratai, Oktober hingga Mac Pengalaman MenggaliKeladi Teratai
Hidangan Istimewa Bertemakan Teratai (Nasi Pulut Wangi Daun Teratai,Kentang Manis dan Keladi Goreng, Sup Ayam Teratai Sembilan Rasa, Nasi Campur Bijian Teratai Dalam Kuali Batu, AiskrimBijian Teratai)

**Ladang Rekreasi Taman Teratai**
+886-03-4776972
No. 690, Jinhua Rd., Guanyin Dist., Taoyuan City
Pengalaman Menunggang Teratai Raksasa

**Taman Pertanian Rekreasi Teratai Guanyin**
+886-03-4970166
No. 31, Jinhua Rd., Guanyin Dist., Taoyuan City

**Taman Pendidikan Ekologi Teratai Jiupin**
+886-06-6986968
No. 109-1, Linfengying, Liujia Dist., Tainan City
Hidangan berasaskan teratai

**Ladang Gunung Am**
+886-0975-969161
No. 10-81, Caodian, Baihe Dist., Tainan City
Basuh akar teratai tangan, DIY aiskrim goyang biji teratai, pencelupan indigo menggunakan biji teratai
Serbuk akar teratai, biji teratai, teh akar teratai, teh bunga teratai

**Cadangan Media Sosial**

Mei – Ogos: Festival Teratai Baihe, Jun - Ogos: Festival Teratai Guanyin, Kawasan Lembap Qingshui Jinshan, Taman Teratai Shuangxi, Chunghsing New Village Nantou, Taman Teratai Liancheng, Sawah Teratai Yuanshan Yilan

**Lain-lain Lokasi**

Taoyuan | Restoran Teratai Datian
Hualien | Ladang Ekologi Organik Katak Hujan Kecil
Yilan | Ladang Rekreasi Teratai Suiyuan

## Bunga Jarum Emas

Untuk dilihat dan penyembuhan
dimakan

Daylily, Rumput Pelupa, Lily Sehari

Musim Bunga : Mei - Jun, Ogos - September

Daylily tergolong dalam keluarga Liliaceae dan merupakan tumbuhan herba saka. Batangnya tidak begitu kelihatan, akarnya besar, berair dan berisi. Daunnya panjang dan tirus, tumbuh secara berkelompok. Ia berbunga dari musim panas hingga musim luruh, dengan tempoh berbunga yang boleh melebihi setengah tahun. Bunga daylily yang boleh dimakan mesti dipetik sebelum mekar bagi mengekalk.an wama yang cantik. Kini terdapat puluhan varieti yang ditanam secara domestik, dengan Hualien dan Taitung sebagai kawasan penanaman utama. Daylily untuk tujuan hiasan kebanyakannya mengandungi sedikit toksin, jadi elakkan daripada memetik dan memakannya secara sembarangan dari taman.

**Taman Bunga Daylily Kampung Asal Zhuzihu**
+886-0919-931 239
Zhuzihu Rd., Beitou Dist., Taipei City

**Ladang Rekreasi Muk Xin Quan**
+886-04-25931201
No. 60 , Jhungsing St. Jhunghe Vil., Sinse Dist., Taichung City
Februari - Mac: Bunga Sakura / April - Mei:Bunga Tung (Minyak Tung)
Mei:Agapanthus (Bunga Seratus Anak) / Mei - Ogos:Bunga Daylily
Disember: Pokok Salji Putih (White Snowflake Tree)
Bunga Daylily Goreng Rangup

**Ladang Qingshan**
+886-089-781677
No. 196, Jialun, Taimali Township, Taitung County
Januari - Mac: Melihat Bunga Sakura
Februari - Mac: Melihat Bunga Aprikot
April - Mei: Melihat Lili Taiwan
Mei - Julai: Melihat Bunga Hydrangea
Ogos - Oktober: Melihat Bunga Daylily

**Zon Pertanian Rekreasi Gunung Daylily**
+886-08-9781301
No. 292, Jialun, Taimali Township, Taitung County
Januari - Februari: Bunga Sakura / Mac - April: Lili Liar
Mei - Julai:Bunga Hydrangea
Ogos - Oktober: Bunga Daylily / November- Disember:Bunga Aprikot

**Cadangan Media Sosial**

Mei-Julai: Musim Bunga Daylily di Sun Moon Lake, Ogos - September: Musim Bunga Daylily di Hualien, Gunung Liushishi, Gunung Chike, Batu Harimau, Taman Rekreasi Meishan Hengshanping, Toushe di Sun Moon Lake, Dataran Gaoliao

**Lain-lain Lokasi**

Nantou | Zon Taman Bunga Daylily Sun Moon Lake
Hualien | Ladang Organik Desen, Ladang 917
Taitung | Ladang Tianshan Zhiben

## Melati

Bunga Murni, Tiga Putih,
Bunga Kemuning Malam

Musim Bunga : Jun - Ogos

Bunga Melati menyukai persekitaran yang hangat, lembap, dan mendapat cahaya matahari yang cukup. Asalkan penjagaan dilakukan dengan betul, pokok melati dalam pasu boleh berbunga tiga kali setahun. Jika pengurusan rapi, ia boleh berbunga dari akhir Mei hingga awal November. Kunci utama adalah pemangkasan, pencahayaan, dan pemberian baja yang tepat. Jika baja kurang atau nutrien tidak mencukupi, selepas sekali berbunga, ia tidak akan berbunga lagi. Melati juga mempunyai khasiat kesihatan dan kecantikan yang baik, dan boieh digunakan dalam pemakanan.

**Lain-lain Lokasi**

Changhua | Galeri Impian Taman Melati

## Bunga Bawang Kucai

Seperti selimut salji putih

Bunga Kucai

Musim Bunga : September

Ia adalah kuntum bunga putih yang tumbuh di atas batang putih bawang kucai pada musim luruh, juga merupakan makanan yang sangat bemilai dari segi pemakanan. Sifatnya hangat dengan rasa pedas, berkesan untuk menghangatkan perut dan meningkatkan tenaga lelaki. Apabila bulan September tiba, angin sejuk mula bertiup dan melegakan kepanasan musim panas. Bersama angin musim luruh yang bertiup datanglah bunga bawang kucai yang dikenali .sebagai "Salji September", yang memenuhi kawasan dengan putih bersih, memberikan rasa ketenangan dan penyembuhan yang mendalam!

**Taman Liar Herba**
+886-0919-351795
No. 20-3, Zhongzhuangxiakan, Daxi Dist., Taoyuan City
Dapur Desa, Pengalaman Lawatan Ladang

**Cadangan Media Sosial**

Festival Bunga Bawang Kucai Daxi pada bulan September hingga Oktober, Jalan Daying Daxi (Ladang Bunga Bawang Kucai Daxi), Ladang Bunga Bawang Kucai di Kampung Yuanshan Yilan, Tianwei Changhua, Ladang Bunga Bawang Kucai Zhongxinli, Jambatan Kanjin

**Lain-lain Lokasi**

Taoyuan | Ladang Mesra Alam Keluarga Lan

## Chrysanthemum Hang

Chamomile, Chrysanthemum Sejati,
Bunga Emas,
Chrysanthemum Perubatan

Musim Bunga : November

Ia adalah tumbuhan herba tahan lama yang biasanya ditanam setiap tahun pada musim Qingming, menggunak:an kaedah keratan batang. Selepas memasuki musirn luruh, bunga mula berbunga secara berperingkat, dan wak:tu puncak untukibunga mekar serta dituai adalah pad,a awai November. Tempoh berbunga kira-kini: tiga minggu.Tanaman ini mempunyai batang tegak:, daun tumbuh secara berselang-seli, dengan tepi daun berbentuk prnnatifid. Bunga tumbuh di hujung batang dengan inflorescence berbentuk kepala. Bentuk bunga adalah bulat, dengan diameter bunga kecil sekitar tiga.sentimeter. Warna bunga berpusat kuning dan secara beransur-ansur berubah menjadi putih ke luar. Pada musim berbunga, ladang bunga keliliatan seperti ombak: putih yang beralun.

**Ladang Rekreasi Jiu Hu**
+886-037-983711
No. 92-3, Jiuhu, Tongluo Township, Miaoli County
Menikmati bunga kekwa Hang dan pengalaman memetik bunga dari November hingga Disember
Set Hadiah Teh Bunga Kekwa Hang
Sosej Kekwa Hang, Dorayaki Kekwa Hang

**Ladang Tianju**
+886-08-7960711
No. 51, Sec. 3, Cixin Rd., Gaoshu Township, Pingtung County
DIY Krim Haruman
Tianju dalam Botol Kaca, Beg Teh Tianju
Teh Bunga Kekwa Hang dengan Kaedah Pertanian Organik

**Cadangan Media Sosial**

Festival Kekwa Hang dan Ubi Kayu Dongluo pada Bulan November hingga Disember

**Lain-lain Lokasi**

Taipei | Kediaman Rasmi Shilin
Miaoli | Ladang Qiumeiren

## Bunga Osmanthus

Muxi, Osmanthus Gunung, Jiu Li Xiang

Musim Bunga : Oktober - April

Jenis-jenisnya secara umum boleh dibahagikan kepada empat kategori: Osmanthus Emas (bunga kuning), Osmanthus Perak (bunga putih), Osmanthus Merah Jingga (bunga jingga kemerahan), dan Osmanthus Empat Musim (kuning pucat). Daripada semua itu, Osmanthus Emas mempunyai aroma yang paling kuat. Ia boleh digunakan sebagai pokok di tepi jalan, bonsai, dan juga boleh dimakan. Ia mempunyai aroma yang kuat, namun jarang dimakan mentah kerana rasa bunga Osmanthus mentah agak pahit dan kurang sedap. Sebaliknya, aroma akan lebih ketara selepas dikeringkan. Bunga ini boleh dicampur madu atau arak untuk rnembuat penapaian bunga, atau dimasukkan ke dalam arak, teh wangi, masakan berasaskan Osmanthus, dan coklat Osmanthus (Cocoa Fabien).

**Embun Rahsia**
+886-04-25942179
No. 58-11, Songhe 3rd Ln., Sec. 1, Dongguan Rd., Heping Dist., Taichung City
Masakan Gunung Zang

**Cadangan Media Sosial**

Laluan Kuno Hutan Osmanthus Nangang, Jalan Lama Nanzhuang

**Lain-lain Lokasi**

Taipei Baru | Ladang Osmanthus Kampung Teh
Nantou | Taman Osmanthus Axi, Ladang Rekreasi Hutan Osmanthus
Tainan | Kawasan Kebun Kopi Dong Xiangmao

## Bunga Hollyhock

Yi Zhang Hong,
Bunga Perahu Naga

Musim Bunga : Februari – Mei

Bunga hollyhock gemar cahaya matahari, tahan separa teduh, dan mempunyai ketahanan tinggi terhadap cuaca sejuk. Terdapat pelbagai varieti warnanya seperti merah jambu, merah pic, putih, dan juga ungu gelap yang hampir hitam. Hollyhock berwarna ungu gelap ini dikenali sebagai "Mo Kui" (墨葵). Walaupun tempoh bunganya panjang, ia tidak berkembang serentak di seluruh batang, sebaliknya mekar secara berturutan dari bawah ke atas. Ketika musim berbunga paling rancak, hampir seluruh batangnya yang setinggi hampir dua meter akan dipenuhi bunga, lalu memberikannya gelaran "Yi Zhang Hong" (一丈紅), yang bermaksud "Merah Satu Depa".

**Cadangan Media Sosial**

Festival Budaya Bunga Hollyhock Tianzhong (Feb-Mac), Lautan Bunga Hollyhock Yuanlin, Bunga Hollyhock Xuejia, Lautan Bunga Hollyhock Minshan

**Lain-lain Lokasi**

Changhua | Zon Kreatif Tanaka Kiln

## Lupinus

Digelar Bunga Ibu

Musim Bunga : Februari–Mac

Lupinus berasal dari Eropah Selatan, dan dalam beberapa tahun kebelakangan ini, varieti baharu dengan warna-warna cerah seperti merah jambu, ungu, dan putih telah berjaya ditanam secara hortikultur. Setiap tahun dari akhir Februari hingga Mac, Lupinus kuning keemasan mekar di celah-celah barisan pokok teh, menyerupai bintang-bintang kecil yang menghiasi ladang teh. Lupinus, yang setelah layu akan memberikan nutrien terbaik kepada tanah, melambangkan pengorbanan dan warisan ibu dalam budaya Hakka. Oleh itu, ia dianggap sebagai 'Bunga Ibu Hakka'.

**Ladang Wenshan**
+886-02-26667512
No. 100, Huzinei Rd., Xindian Dist., New Taipei City
BBQ (Barbeku) 、 Perkhemahan 、 Kunang-kunang 、 DIY Kraf Tangan
Liudui . Wenshan Masakan Hakka Baru

**Kawasan Pertanian Rekreasi Maokong**
+886-02-29398021
No. 2, Ln. 10, Sec. 2, Xinguang Rd., Wenshan Dist., Taipei City

**Kawasan Pertanian Rekreasi Dabeikeng**
+886-03-4793070
No. 8, Ln. 1998, Dabeikeng St., Longtan Dist., Taoyuan City
Festival Bunga Lupin pada Februari

**Cadangan Media Sosial**

Festival Bunga Lupin pada Februari 、 Kawasan Teh Bajia Miaoli 、 Jejak Zhangshu

**Lain-lain Lokasi**

Taichung | Ladang Fushoushan